京城日報

各省豫算閣議 大體の審議終了 新財源は電信郵便料の引上か

豫算閣議の第三日目は二十七日午前十時より永田町首相官邸に於て開會したるが各省豫算大體の審議は二十六日を以て終了したるに依り當日は特に主務大臣たる立場を離れ國務大臣として大局より支出の緩急を圖り各省豫算を査定することゝなり從來の惡習慣たる豫算分捕的懸け引は全然是を爲さゞることに申合せたる由而して各省の復活要求總額は七千萬圓に達せるが其の內約二千萬圓位の復活は認めざるべからざるもの、如く又復活要求に充當すべき金額は排し難き事情に在るを以て右復活要求の幾分を認むるも

新財源を求む

めざるべからず大藏當局としては萬已むを得ざれば電信郵便料金引上げを爲さんとするもの、如く二十六日の閣議に於ても高橋藏相より其の意向を漏らし之に對し野田遞相は何等の態答を爲さゞりしも大藏當局は電信郵便料金の五割引上げは刻下の必要に應ずる爲已むを得ざるものと爲しつゝあるが或は此引上げ問題は具體的となるやも知れずと(東京電報)

文部省より提案の教育費增加は削除 次年度に計上されん

二十六日の豫算閣議に於て文部省より提案の教育費五百萬圓國庫補助增加の件は豫算延期の理由の下に削除せられたる形跡なるが元來該豫算は學校行政上重大なる關係を有し政友會政務調査會に於ては一千萬圓程度の增加を希望し居り原首相の意見としても早晩徹底的增加を圖るにあるは明かなれば本年度に於ては削除を見るに至れりとするも次年度豫算には必ず計上せらるべしと(東京電報)

遞信省豫算額 一億五千八百萬圓

遞信省明年度豫算總額は一億八千八百萬圓なりしが査定の結果三千万圓を削除せられ一億五千八百萬圓となれり內經常部經費一億一千三百萬圓臨時部經費四千五百萬圓にして本年度改正額は一億五千八百萬圓なり(東京電報)

帝室豫算會議

十九日より連日開催の帝室豫算會議は二十七日も午前十時より宮內省會議室に於て開會石原委員長以下各委員出席殘餘の特別會計に屬する分を審議し正午散會したり(東京電報)

對露通商の開始に就いて 英國商務卿の說明

倫敦電報=英國商務卿ロバートソン氏は下院に於て對露通商問題に關し左の如く說明したり
對露通商開始に就て世人は直ちに露西亞の物資の交換が開始せらるゝ如く考ふるも露國が自國の物資を輸出するの狀態に到る迄には尙相當の時日を要すべし(東京電報)

アルバニア新政府設置

佛國新聞の所報によればアルバニアにて親伊派の擁護を受けて新政府設置せられたるが新政府は既にアルバニア首相等の反對を受け居れり(巴里二十四日發電)

フオッシュ元帥出發す

フオッシュ元帥は首相レーグ氏と共に二十五日倫敦に向け出發したり(巴里電報)

張巡閲使歸る 星野中將と會見せん

數日來故山に歸鳳しつゝありし張巡閲使は廿六日夜歸瀋したり若間其間北京に往復せりと傳へられしも事實に非ず廿七日夜多分星野中將との會見行はるべし(奉天特電)

赤化の東漸は爭ふべからざる事實 セ將軍の再擧によりて局面或は展開せんと 星野中將語る

星野中將は二十六日夜旅順より再び奉天に來着同所に投宿し二十七日朝撫順視察同日引返し二十八日朝朝鮮經由にて歸東すべく將軍の談に曰く西伯利の現在及將來に就ては濫りに臆想を許さず然れども漸次に赤化の東漸するは爭ふべからざる事實なり是れ帝國として將又支那として極めて重大なる問題なり是れに對する根本策を確立するは應に急務中の急務なるべしセ軍の潰敗は蓋し已むを得ざる處にして止むなるべし而してセ將軍の行方不明とあるも信ずる能はず彼は必ずや沿海州に蒐れ再擧を圖るべしと推測せらるゝ節あり此の再擧に依つてセ將軍は局面を展開し來らむ云々(奉天特電)

國際聯盟と石井子 非公式に人種案を提出せん

確かなる筋より聞く處に依れば日本全權石井子爵は國際聯盟に對し非公式に人種平等案を提出すべく多少批評又は討議を避くる方法にて本件に關し聯盟總會の注意を喚起せんとすべし日本委員は聯盟出席委員中最も多數を占め居れるが沈默を守り討議に參加せざるべし(ゼネバ二十六日發電)

墺國加盟許可

本日ゼネバ發電に曰く、未加入國の聯盟加入に關する件は各種委員會により許可の區別明瞭となれり即ち墺太利は別段の困難なく加盟を許さるべく墺太利、匈牙利は逸早くゼネバ代表者としてメンスドルフ伯を任命せり其他エストニア、ラトフイヤ、アトアニア、ウクライナ、ヂヤウヂヤ及びアルバシヤイヤは一般領域の解決を待ちて決定すべし(倫敦二十五日發電)

聯盟總會休會別報

國際聯盟總會は諸報告を聽取し三十日迄休會するに決せり(ゼネバ二十六日發電)

反過激派會議 巴里にて開催せん

佛國代表者ミルラン氏は反過激派の策戰に就て審議するため十二月中巴里に議會的反過激派會議を召集すべく計畫せりと(巴里二十日發電)

希臘拋棄は危險

希臘前首相ベネゼロス氏當地に到着し聯合國が希臘を拋棄する事は希臘の轉覆に對する復讎として危險なり斯くせば前帝コンスタンチンが王位に復する事は明かなりと斷言せり(ニユースニ十六日發電)

亡命せる希臘廢王 一般投票で復位を決定

希臘前首相ベネゼロス氏は今次の政變後希臘を亡命して巴里に來たり居れる事は既報の如くなるが氏は英佛兩國首相の希臘問題に就て會商する時多分之に參加すべしと噂せらる尙希臘王コンスタンチンを復位せしむべきや否やに關して執行せらるべき一般投票期日を十二月十二日と決定せり(巴里二十一日發電)

米國に調停役を

アルメニヤとケマルパシヤとの間に立ち米國が調停せん事を要求せる國際聯盟の公文は華盛頓に到着したり(華盛頓二十六日發電)

支那銀行團組織

新銀行團の組織に刺戟せられ目下北京銀行公會は國內の各銀行公會と連絡して支那銀行團の組織計畫を進めつゝあるが國內銀行團の連絡のみにては資本金不十分なるより在外支那銀行を加入せしむべしと(北京二十六日發電)

免稅期間滿了 精牛肉及鷄卵は免稅繼續

農商務省が大正八年十一月輸入稅免除を告示したる大豆、精牛肉、鷄卵、綿織絲、綿織物の免稅期間は十一月末を以て滿了すべきが右五品の內綿織絲、綿織物、大豆の三品は近來何れも價格の下落を見るに至り最早や免稅を繼續する必要なきを認むるに至れるを以て右期間滿了後は其輸入稅を復し又精牛肉及鷄卵の二品に對しては其價格等の昂騰を持續する狀態にあるを以て右二品に對しては向今後一箇年間の輸入稅免除を繼續するに決したり(東京電報)

京取市場振興策 取引延長手數料 證據金輕減株式融通

京城株式現物市場振興策に就いて仲買人組合より提出したる案件に付市場にては二十六日重役會を開きたる結果天日專務は會社側を代表し二十七日午後仲買實行委員と會見し左の如く協定十二月一日より實施の事に決せり尙ほ京取は二十九日後場より配當落ちとなる由

一、受渡期日は賣買當日より起算し十五日以內とす

二、賣買證據金は仲買人に於て賣買兩建の場合は之を半減すること

三、京取の手數料は會社に對し一株に付金五錢を納付す但し其他の別項の通りとす

四、株式に對する證據金代用に付ては會社に於て株式(京取)のみの融通を計ること

五、仲買人對客の市場外賣買は會社は當分の中之を默認すること

六、取引順序は寄付及大引のみを競り賣買とし其の他は相對賣買とす

手數料改正

	市場手數料	委托手數料
廿五圓迄	五錢	二十錢
五十圓迄	七錢	三十錢
百圓迄	十錢	四十錢
百五十圓迄	十三錢	五十錢
二百圓迄	十六錢	六十五錢
二百五十圓迄	二十錢	八十錢
三百圓迄	二十五錢	九十五錢
三百圓以上五十圓を增す每に	五錢を加ふ	五十圓を增す每に十錢を加ふ

公債社債地方債は百圓に付市場手數料五錢委托手數料十錢とす

右の外市場及び仲買人を中心とする信託會社設立の件は議既に熟し居れるも定款變更の要あるべからざるを以て當分の內便宜に從つて株主總會の決議を經ず會社より株券を融通することゝし尙市場外賣買も會社は之を默認することゝなり手數料は從來より五錢乃至十錢方の輕減となり公債は四十錢を十錢に引下げられたり

外人金鑛 漸次衰頽す

採金材料の下落せざると勞銀の昂騰傾向その他により朝鮮內に於ける外人經營の大金鑛はその後漸時衰頽模樣を呈しつゝあり

佛人經營

大楡洞金鑛は平北に於ける精煉用の燃材を國有林より供給を受けつゝあるが該拂ひ下げ價格を最近約三割方引上げらるゝ事となりし結果到底不引合なり採掘を殆ど停止し時期を待つこととなれり又黃海道の遂安金鑛遂安鑛山は辛ふじて命脈を維持しつゝあるも從來鎭南浦の久原製煉所に供給したる沃石は同所閉鎖の結果捌け口を失ひたるにつき目下內地の製煉所に引合中の由その他米國の製煉所並に取引關係採算上可能なれば兎に角然らざれば或ひは休鑛の運命となるやも計り難く雲山金鑛は數次の縮少により現在は最も鑛質の可良なる方面を僅に

採掘精煉

を續け時機の一轉を待つゝあるが往年數百萬圓の採金をなしたる時代より考ふれば殆んど休山同樣と云ふも可ならん忠南の稷山金鑛は夙に石金の採掘を中止したれど砂金の方面は比較的打擊を蒙る事少につきドレツヂヤを用ゐ作業を繼續し居れりと尙ほ內地人側の金鑛は不振甚だしく云ふに足らず僅に寶川谷口氏所有の分若干望みを囑され居るに留まる由

財界不況と地價前途 金融一銀行專務の談

地價は殆んど無標準の狀態にて取引は米價の暴落と金融の梗塞により

安値より

安値に陷入り殆んど底止する所を知らず昨今の取引値は高値時代の二分の一乃至三分の一見當を唱へ居れるが地價の前途につき韓一銀行專務金漢奎氏は語る財界の不況來は信用の縮少を意味するにつき一般に現金の必要を痛感し結局は有財產の處分を見る譯なり而して所有者は最も手輕に處分し易きものより賣出すべく其の順序として先づ株券なり之れ株式の暴落を來したる所以にして次で商品の暴落となり土地は取引に最も手數を要し低落最も遲く現はれし所以なり

地主の愛着

もあり殊に株式商品の略底入れを了せるやに思はれ何程か恢復模樣を示せるに拘らず地價の依然不勢を續くる理由なり尙地價は株式商品の騰後となるを通則とすれば地價の目先に來ることも必ずしも偶然にあらずと見るを當れりとすべく結局明春頃金融の緩漫より財界の面目一新を呈するに至り米價も擡頭し來らざれば地價の引返しは望み難きにあらずや尙ほ鮮人多數の經濟は米價を以て立つと云ふも過言に非ず然るに豐作の結果

米價の軟調

續き一方ならず

人類學講演會

時日 十一月廿九日午後六時半より
場所 若草町西本願寺にて
講師 東京帝國大學講師 鳥居龍藏氏
演題 西伯利の土着民族に就て
入場隨意一般の來聽を歡迎す
主催 京城日報社

西伯利歸還兵羅南を發す 御用船にて宇品に向ふ

西伯利歸還兵第二十八旅團は歸還の途次示威行軍を終へて羅南に滯在せしが二十五日午後三時第十五聯隊の千八百五十二名大岡少將遠藤大佐指揮の下に御用船樺太丸、第六十六聯隊一千七百八十四名は大橋大佐指揮の下に御用船萬歲丸にて何れも宇品に向つて出發したるが當日は寒雨頻に臻り戎衣爲に霑したるも士氣頗る旺盛であつた(淸津特電)

水野總監 東京市長後任說

水野朝鮮政務總監を以て田尻東京市長の後任たらしめんとする一說あり(東京特電)

南浦以北休航

朝鮮郵船會社の經營する近海命令航路中新義州阪神線は鴨綠江結氷のため十一月中旬以降新義州入港不可能なるにより鎭南浦を起點とする事となりたるが同時に同線の發着日時を變更せり

森林鐵道決算

來月十八日東京に開くべき株主總會に附議する朝鮮森林鐵道株式會社當期利益金處分案は左の如しと

	圓
諸利息雜收入	四三、八三五、四三〇
政府補助金	三八、三五六、三五〇
合計	八二、一九一、七八〇
內	
法定積立金	二、一九一、七八〇
株主配當金(八分)	八〇、〇〇〇、〇〇〇

產銀減資說

十二月十日までを期限とし第一回拂込みを徵しつゝある資本金五百萬圓の朝鮮產業銀行は到底百二十五萬圓の拂込みを得難き模樣につき目下創立取消若くは減資の二說あり或は漢東銀行の例により減資の上創立をなすにあらずやとも傳へらる

人事消息

▲小瀧之衛氏(久原鑛業京城支店長)二十八日上陸午前十時北行(釜山電報)
▲松鶴平氏(代議士)同上
▲塚崎直義氏(辯護士)二十八日釜山上陸
▲鳥居龍藏氏(帝大講師)二十七日夜入城

公會私會

▲神崎氏送別會 今回龍山警察署長警視を退職したる神崎氏の送別會は二十七日午後七時より新白水に於て開催せるが席上發起人を代表し石原氏の挨拶に次いで神崎氏の謝辭あり六十餘名の來會者は歡談論午後十時散會せるが近來の盛況なりし
▲高井氏自祝宴 南大門通角一商店高井建次氏は今回府協議會員に當選したると渡鮮滿五年の自祝を兼ね二十七日午後五時より京城公會堂に於て友人二百名を招待して盛大なる祝賀會を開催したり
▲販賣店組合發會 京城府花園町に新設せられたる公設市場販賣店一同は親睦を圖る目的にて廿八日午後五時より詩町有明樓にて販賣店組合の發會式を擧行したりと
▲大和氏自祝會 新協議員大和與次郞氏は當選自祝の爲二十八日午後七時より新白水に於て選擧委員等を招待盛んなる祝宴ありたり

長春學生の盲動 排日貨の檄文配布 支那省民却て冷視す

長春城內外より附屬地支那商店に檄文を配付せる長春學生は支那官憲の注意戒告あるにも拘らず二十六二十七兩日とも五百名集合排日貨宣傳運動を行ひ居れるが右は吉林より來長せる學生聯合會總理の煽動に依るものにて去る二十三日省立中學校長師範學校長及學生三十餘名の主唱に成れるが更に支那劇場にて運動方策の協議を遂げ言動を開始したるものにて支那省民は却つて彼等の運動を冷視する傾きあり(長春特電)

琿春の歸順者 不逞鮮人より脅喝さる

琿春方面に於ては最近迄に歸順者總數四百餘名に達し今後尙增加の見込なるが彼等歸順者は不逞鮮人より歸順者は將來必ず復讐的危害を加ふべしと脅喝されある爲恐怖に襲はれ居る者多し尙不逞鮮人幹部の一部には此の際全部歸順せば日本は撤兵すべきに依り是れを俟ちて再び武器を執るを可なりと唱ふる者ありと(東京電報)

セ軍沿海州に入る セ將軍の行方に就て

後貝加爾戰況は其後非染を佐の調停によりて停戰命令行き渡りセミヨノフ軍、カツプリー軍は武裝解除を實行し滿洲里に集合し夫より沿海州に來れる形跡あり尙セミヨノフ將軍の行方に關して種々の流言行はれ或は哈爾賓を通過せりと言ひ或は列車內に於て自殺せりとも傳へられ居れるが二十六日浦鹽に傳へられたる確報に依れば將軍は其幕僚數名と突如としてウロヂコフオに姿を現はし同地共產黨を驚愕せしめたりと(浦汐二十六日發電)

外蒙古庫倫危し 邦人救援隊の派遣

外蒙古庫倫は今や三千餘名の白衞軍其他に包圍せられ食糧は二週間を支ふるに過ぎざるの危急狀態にあり活佛は露國軍に內應するを慮りて支那軍司令部內にて監視し居れり同地在住日本人は十五名にすぎず北京よりの救援自動車二三臺出發し手配中なり(東京電報)

富山縣知事排斥さる

東京富山縣知事は赴任以來『老松』なる藝妓に溺れ職務を拋棄して日夜同藝妓に入り浸り縣有自動車を驅り合乘して料亭に出入するなど傍若無人の振舞をなし常に縣民の批難と指彈を受け居りしが今回端なくも目下閉會中の縣會の問題となり憲政派議員は連日知事の風紀紊亂につき痛烈なる質問を試みたる上縣政委員會を設定し或は同知事の不信任案の提出を見るやも知れず(富山電報)

支那軍隊 琿春に向ふ

間島派遣支那軍隊步兵一營約四百名は二十六日局子街に到着し直ちに琿春に向ふ筈(間島特電)

一戶理學博士

雜誌『現代の科學』にて恩師寺尾博士に宛悲痛なる一文を公開したる理學博士一戶直藏氏は遂に二十七日午前四時代々幡の自邸にて眠るが如く死去せり享年四十四、我が學界の一大損失なり(東京電報)

山下氏馘首

山下龜三郞氏は其經營事業の經費節約の名目により二十七日合名、工業、汽船、の三事業を通じ社員三千名の淘汰を決行せり(東京電報)

鮮人觀光團一行大阪へ

朝鮮總督府中樞院贊議劉猛氏以下鮮人觀光團一行は廿七日午前十時京都より來阪市內の視察をなしたり(大阪電報)

知事更迭か

某消息通の談に依れば國境某道知事は或る事情の爲め近く更迭を見るべく之が爲め某道第三部長は目下在京當局と打合せ中なりと

商業登記公告
一、合資會社吉田精米所(變更)社員吉村信二ハ大正九年拾壹月貳拾貳日住所ヲ左ノ處ニ移轉シタリ
仁川府花町壹丁目參拾番地
大正九年拾壹月貳拾七日登記
京城地方法院仁川支廳

購買入札
一、揮發油 貳百罐
右購買ス詳細ハ十一月二十九日以後ノ本府官報ヲ見ヨ
朝鮮總督府

購買入札
第一號 木舟二十九艘外二點
第二號(金物) 和釘外六點
第三號(雜品) 手旗外十六點
右購買ス詳細ハ十一月二十九日朝鮮軍經理部ニ就キ承知セラルベシ
第二十師團經理部

最新刊
一般統計論 提要實驗心理學 史學概論 高等數學概要 掛谷宗一 數學の基礎 刹那哲學の建設 岩野泡鳴 社會動搖と精神的覺醒 姉崎正治 超然錄 高橋作衞 宗教禪師の面目 長尾宗軾 游低の重罪 黑岩淚香 女人崇拜 松崎天民
京城本町一丁目 大阪屋號

▲紳士的新職業▼ 男女 拾八歲以上
▲學力小學卒業程度 ▲居ながら立身出來る

裸一貫無資力で成功できる文明の生んだ紳士的新職業は自動車運轉手である今回內務省令警視廳も運轉手の資格を中等程度の者とし得れる新種の運轉速成教授す 規則書を無代進呈す
東京牛込區通寺町廿二 東洋自動車協會事務所

織元から
多數商人の手を經ず買へば流行品が地方吳服店の半値段と云ふ安價になります比較的安い原料と工賃とを以て製造したる本品の衣が如何に低廉なるか試みに一回の御注文を仰ぐ
◆伊勢崎織銘仙(特製純絹甲)十一圓 (同乙)九圓五十錢
◆節糸銘仙縞 六圓
◆同 絣
◆實用銘仙絣
◆純絹大島絣 十五圓
◆純絹高貴織 十四圓
◆無双縮緬御召地 五圓
◆縮緬兵兒帶(紳士向純絹)五圓五十錢 (大巾實用向)三圓五十錢
男女別年齡を記し申込次第引換小包で送る。但お氣に召さぬものはお取換又は返金の需めに應ず
栃木縣足利町 合同織物販賣所 振替東京四三〇四七番

京日案內
▲金融 官吏諸氏へ御融通
▲寫眞技師 藤坂寫眞館
▲讓店
▲格安讓物
▲名刺印刷
▲產婆 倉橋
毛皮なめし
▲社員募集
古本高價買
▲鍼灸術專門
支社長記者募集
小店員入用
店員入用
灌漑器械 田村商會
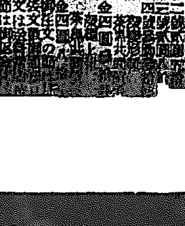
倉持特製總ゴム 特約店募集 倉持本店
仁川本町 白神洋行
洋鐵鋼、諸機械 工具附屬品
金物
京城南大門通 白神洋行

時間表 京釜線 南行 北行 京義線 [illegible]

京城中學校生徒の發火演習

國境警備の警察官は死力を盡して居る
民心は平靜に向ひつゝある……と 平北第三部長語る

從來不逞鮮人跳梁の地として有名であつた平安北道も近來鮮民の覺醒と警察の威力充實の結果逐次不逞を掃蕩して今や平靜の狀態に復しつゝある模樣なるが茲に

四十餘日 を費して管內國境方面の巡閲を終りたる石黑平北第三部長は報告打合せの爲入城を機として廿七日午後三時より京城ホテルに在城新聞通信記者並に赤池警務局長以下總督府有志の參集を得て管內一般殊に國境方面の視察談を爲せり朝鮮駐に百六十二里の國境線江岸を巡閲跋渉したる石黑三部長は

赤池局長 の紹介に依り起つて地圖に就て詳細に管內一般の形勢を述べ不逞團の蠢動に關して歷史的に詳述し平安北道と境を接する對岸支那長白、臨江、寬甸、安東等の諸縣の狀勢をも述べ彼の天摩山討伐以來民心の歸趨を語れるが氏の談に曰く『管內江岸百六十二里の間に百廿の渡船場があつたが調査の結果改廢し又獨木舟の整理を行ひ不逞團の

江岸侵入 を防ぎました。制度改正當時は警察が諸種の事情で警察の威力を發揮し得なかつたが今日では自分以下二千餘の警察官が國境警備の任にあり何れも元氣旺盛士氣振興し郡衆の爲死力を盡して防備に努め重責を果してゐるので丈夫と確信してゐます。國境方面を地圖で見ると立派な二等道路があるが實際は

斷崖絶壁 に三尺位の樣道ぐらいがあると云ふ始末で全く交通の便利がない又鴨綠江も上流の或る地點では河幅僅かに廿間位の場所もあり此駐在所の如きは渡更、對岸の不逞團から狙ひ込まれて彈丸の見舞を受けた事もある程である斯くの如き狀態の下に在り物資缺乏の甚だしきに堪へ武官武裝を解くことも出來ずにゐる

警官一同 に對して自分は衷心から感謝し同情してゐる。幸に近來、鮮民一般が時局に對する正鵠なる判斷を得つゝあると我が警察に對して信賴し逐次民心の傾向は平靜に復しつゝある例へば國境各方面に駐在所派出所新設の場合の如き附近鮮民が喜んで木材や勞力を提供して呉れる等喜ぶべき現象が屢々あり又對岸に

出奔した 不逞漢にして深く悔悟して歸順出願を爲すもの甚だ多く更に村落民が自衛上、不逞鮮人潜入の場合など申告の事例が甚だ多くなつた事例でも一般の趨勢を示してゐるのである。要するに不逞漢の獨立運動は將來猶多少の波瀾はあるとしても大體或る時期には平靜を保ち得るものと確信するので我々は飽くまで最大努力を盡して國境警備を完全にする決心であります』

大飛行機工場を
三菱が引受けて建設
英國ソッピース會社から主任技師と職工招聘

海軍省にては過般來英國ソッピース會社が飛行機製作工場を閉鎖したるに着目し而も飛行機職工及主任技師等を雇傭し海軍飛行機の發展をなす計畫なりしが經費の關係にて該計畫を中止するの已むなきに至れるが右事業を抛擲するを甚だ遺憾とし之を民間會社に經營せしむる方針を立て頃日來三菱と交渉を重ねつゝありしが三菱は該事業の開始に付いては海軍より多數の註文を受くべき保證を附して今回愈々成立したれば就いては先づソッピース工場職工及主任技師を招聘することに決定したれば直に着手すべきか從來不振を極めたる我國の航空事業に異彩を放つべき大規模の計畫なり(東京特電)

會見は困難 なりと云ふ

十月中金子、一柳の兩人を出京させたる山科伯に紹介せんとして遂に許可指令を受くると共に同地に旬行し京都の同伯邸に於て近延り恰も同日山科邸に婚禮ある爲め邸內にての會見は困難なりとて同夜同地某料亭に於て會見せしめ種々好餌を以て籠絡し而も其の際一柳へは皇后陛下の御下賜なりとて金色の文鎭を記念として送るなど充分兩人を信用せしめたる末歸壤するや直に一大事務所を設け種々大風呂敷を擴げて世間を欺瞞しつゝありし處を遂に馬脚を暴露して逃走されたるもの、由ても非係者の召喚は勿論娘たる大同館の大部も

取調を受け たるが被共犯と目すべき某に對しては什七日令狀を執行されたる筈なり一時信じ切つたる市民の一部に於ては多少疑ひを挾む者に對しては平壤七萬の敵なりと盛稱して同人を邀し居りたる向もありしが被害程度は或は

數萬圓に及ぶ べく被害者としては前記諸氏並に活動寫眞館陸軍少佐某等にて或は共犯にあらずやと噂されつゝある君島及最も信頼し居たる一柳村五郎は第二回目の山科伯會見の爲め內地旅行中なりと(平壤)

爆藥密賣事件の主犯者逮捕さる
檢擧の手朝鮮に伸びん

下關水上署にて檢擧せる方魚津其の他各地の鮮人漁夫不逞鮮人に爆藥を密賣したる事件は主犯者なる山口縣豐浦郡字部通稱二之宮こと木本哲雄(四〇)の失踪と共に事件は漸く擴大し本件の如くなるが事件なれば同署に於ては保安課全部職員を忘れて殿様中の所鹿兒島市に潜伏し居る宮に入らしむるとは先報の如くなるが其の事件を探知し刑事を急行せしめ同地警察署と協力して逮捕する事を得たるが主犯者の取調べ進行と共に其の筋の朝鮮方面に於ける大活動を見るに至るべし(下關特電)

新年文藝募集

本社は來るべき大正十年一月發行の本紙新年號を飾るため左の如く和歌俳句漢詩川柳等を懸賞にて募集す同好諸子の奮つて御投稿あらんことを規定其の他左の如し

▲短歌 『新年雜詠』 尾上柴舟選
▲俳句 『朝』 內藤鳴雪選
▲漢詩 『新年寄友』 高野竹隱選
▲川柳 『二次會』 劍花坊選
▲情歌 『歌留多』 編輯局選
▲漫畫 『新年に困めるもの』 編輯局選

▲規定 投稿は各種共一人五首以內▲用紙は半紙書▲原稿には住所姓名明記の事▲宛名は京城日報社新年文藝係

▲締切 十二月十三日限

▲賞金 各種共一等(二圓)二等(一圓五十錢)三等(一圓)但し賞金は發表後一週間を經されば送呈す

京城日報文藝係

本社主催 講演會
講演者は人類學の權威 鳥居龍藏氏

東京帝國大學講師にして本紙寄稿家たる鳥居龍藏氏は過般來入城の上咸鏡北道方面に出張前年來の研究に再調を重ねつゝありしが廿七日歸城せり本社は氏が本邦人類學界の權威者たり朝鮮人種の我學術界に貢する所甚だ少からざるべきを以て特に京城府民の爲に一場の講演を乞ひ廿九日午後六時半より若草町本願寺別院に於て人類學講演會を開催する事に決定せるが當夜鳥居氏は特に蘊蓄ある研究を研れる『シベリヤの土著民族に就いて』と題し氏が西伯利踏査に依つて得たる研究の蘊奥を京城府民の爲めに公開せらるべし、篤學なる斯界の一人者鳥居龍藏氏の口から語らるゝウオッカと女と師の國土西伯利の秘密が如何に驚異に値するであらうか

大仕掛な詐欺
詐欺漢は逃走犯人 大風呂敷を擴げて平壤市民を籠絡す

平壤府に突發したる平壤自動電鐵株式會社創立事務所を中心とする重大事件は不幸未だ取調べ中にて詳細報道の自由を有せざれ共探聞する所によれば元兇とも云ふ可き閑政雄事平井義(四九)は今年五月中滿洲奉天にて

赤塚總領事 を訪ねたる際折柄元平壤電興の社員たりし豫備陸軍少佐君島健が同社を退社し奉天方面に就職の盡力を賴み來りたる時なりしより平壤に於て一旗擧げては如何と口頭にて平井と君島は總領事が紹介したるに依つて發生したるもので平井は前科三犯內地に於て刑期二十年の缺席裁判を受けたるまゝ逃走中の

大詐欺漢に して平壤に來るや君島を利用して種々を策し娘を平壤大同館に藝妓に沈めたる金を以て運動費とし電鐵敷設てふ餌を以て一大詐欺を働かんと目論見平壤の富豪にして金貸業者たる府協議會員金子直寬を先づ籠絡し其他同一柳村五郎、下島儀八、福西太郎其他某々等を說伏すること方內地

大官連を鏖殺
……せんとした主謀者 潜伏中逮捕さる

本月に旬大分縣下にて擧行の陸軍特別大演習を機會に鮮人百餘名は大仕掛の陰謀を企て居る事發覺し九州各縣警察部の大活動となり同十二日午前三時三十分頃陸軍大演習參加の爲め大官連が續々西下するを下關市竹崎沖合に邀し爆彈を投じ之れ等大官に危害を加へんと企畫し居りたるを巡邏中の下關水上署の手に逮捕せられたる下關市丸山町大正通り無職德永修吉(二九)及び朝鮮慶尚南道東萊郡元吉事男金燮元(三二)の兩名は其後同署にて取調べに從ひつゝあるが此陰謀の首謀者と目すべき山口縣豐浦郡字部通稱二宮事木下哲夫(三〇)の行方に就ては皆目知れざりしが目下鹿兒島に潜在せるを突き止め二十六日鹿兒島署の手にて逮捕せり(下關電報)

貨車の正面衝突
二十八輛を破壞し 制動手行方不明となる

廿七日午前七時頃鳥栖發門司行き第七十六號貨物列車が七分遲れて九州本線赤間驛を出發せんとする際門司發熊本行き四百六十九號急行貨物列車と正面大衝突をなし廿八輛の貨車破壞し車掌金丸一志は腰部其他に重傷を負ひて人事不省に陷り制動手一名行方不明となりたるが多分顚覆する石炭車の下敷となり慘死せるものと思はる急報に接し門司鐵道局にては直ちに吉川運輸課長以下職員職夫臨時列車にて現地に急行せり(門司發電)

捕まつた仙道教の道士

人は當時從二浦大正町警察署 …… 方面居住在厚(二〇)こて八月中に …… せしめ今回更に入信勸誘の目的 …… にて徘徊せるものなりと判明し …… る者となると云ふにあり …… 鐵(三二)に對し自分は本町署刑事 …… であると長谷川飲食店 …… れて檢事局へ

警察事故

…… 外一名の所持金を窃んで …… 日檢事局へ

朝華の對獵會

…… せるが合員四十七名にて當日 …… の獲物は優等賞 ……

悲劇喜劇 露國皇帝が來て居る筈だ

二十六日午後二時頃本町署に一人の鮮老婆が出頭して二個計り留置場に入れて貰ひたいと申出でたが係官は様子が可笑しいので何用あつてかと問へば父母に隱れて京城に來たしきかと或は父母が京城に居るかと尋ねたが住所に就て係官は念の爲押した處一確か露國の皇帝が來て居る筈だなどと途方もない事を喋べり立て係官を手古摺らして居たがフイと同署を飛び出し大漢門前で踊り廻つて居た。

火藥密造 犯人三名逮捕さる
爆彈使用の

…… 咸鏡北道城津郡鶴城面李容石(三〇)は爆彈に使用すべき火藥を密造し何等かの陰謀を企てんとしつゝありたるが一味は成鏡北道端川郡北斗日面趙學吉(三二)及平安北道義州郡光城面吳一興(二〇)の兩名にして爆彈製造用の火藥を密造して安東より內地に運搬したるに安東義州間の官憲の手に探知せられ十一月十九日李容石は安東警務署の手に、吳は新義州分隊にて檢擧目下嚴重に取調中なるが既に密輸入せられたる火藥の一部は京城某方面へ送附したる模樣なるが事件の內容は當分發表するを得ざるべしと(新義州電報)

首相暗殺事件犯人公判
懲役七年の求刑

原首相を暗殺せんと企てたる元陸軍砲兵工廠銃工長伊藤伊三郎(三五)に係る爆發物取締規則違反並に殺人陰謀行爲罪件は二十七日午前十一時東京地方裁判所に於て公判開延せられ懲役七年の求刑あり午後一時閉延せるが判決言渡しは來る三十日の筈(東京電報)

朝鮮神社 神殿御用材
挽割始式

朝鮮神社御造營の儀は本年五月廿七日地鎭祭御執行以來着々進捗し第一期土工々事も大半其工を終へ近く修祓の式を擧行し殿御用材挽割着手の運びに至れるを以て廿七日右御用材修祓挽割始式の御儀行はれたり此日午前九時半土木部長代理郡司技師以下關係職員全部參列祭主祓詞、大麻鹽湯の式あり……供せられたる梁木に技師先づ進み拔手二名大鋸を採りて恭しく本末兩端より挽割を開始し了りたる一同起立敬禮を爲し之を以て無事全く式を終れり當日の儀は直接關係者のみを以て終始最も嚴肅に執行せられたり因に神殿御用材は總て帝室御料木曾材を特に分讓せられたる選材也

世間體を耻ぢて嬰兒を殺す

全羅南道羅州郡金川面新加里農金泰弘の姿李大同(二六)は去る十月廿一日午前六時頃女子を分娩したるが世間體を耻じて直ちに窒息死に至らしめ死體は同日夕刻自宅を距る西南約一里の加新里池土堤に埋沒し居たるが此程羅州署の手に逮捕されたり(光州)

鈴木代議士 召喚さる

代議士鈴木久次郎氏は二十七日午後零時三十分警視廳の召喚に依り出頭藤田警部の取調を受けたるが內容は不明なり(東京電報)

赤化少尉 浦鹽より送還さる

陸軍御用船筑前丸にて浦鹽より內地に送還せられ府中分隊に收監せられたる將校マントの男あり右の男の身上に就ては其筋にては絶對秘密に附し居るも精査の結果同人は廣島步兵第六十三聯隊第五中隊付本籍埼玉縣北埼玉郡金足步兵少尉山口益三郎にて西伯利に於て過激思想に感染し上官の命令に服從せず人民及び部下を煽動し騷擾を起したる事判明し浦鹽派遣軍々法會議にて審理の結果逃行罪として懲役五年に處せられ內地に護送されたるものなり(福井發電)

強盜竊盜の被害增加
京城府と高陽郡の被害と檢擧數

近來京城府内では強竊盜被害が頻繁だと噂されてゐるが此程京畿道第三部で調査した統計を見ると其數字は逐年激增してゐるのは事實であるが檢擧の件數も尠からず本年の一月より十月迄の京城府及び高陽郡內の被害に就いて云へば強盜は七八九の三箇月が多く竊盜は一、三、五、九の四箇月が大きな數字を示してゐる一月より十月迄の竊盜被害は屋內が四〇三九件で金額廿二萬八千三百卅五圓、內檢擧したる分が一七二三件で十八萬八千五百四十三圓屋外の分が …… 件で金額七萬五千七百一圓、內檢擧したる分が二〇四件で三萬六千二百七十七圓である掏摸が二七十件一萬二千三百九十四圓內檢擧したる分が …… 件で四千六百廿六圓被害件數合計は …… 件で金額は三十萬八千二百 …… 圓內檢擧したる分に …… 件で金額廿八萬三千六百九十一圓と云ふ數字である

庖丁で妻を斬る
自分は其場で割腹

江原道原州郡建登面翠屏里三三六番地勞働朴基學(二三)は內縁の妻崔氏(三〇)が他に情夫あるを知り尙ほ生活困難なるを以て十一月十八日午前三時頃突然他に離居すべく崔氏を促したるも崔氏は頑強に應ぜざるのみならず離緣を迫りたる爲朴は憤怒して四尺餘朝鮮式庖丁を以て崔氏に馬乘りとなり頭部其他に矢鱈に切り付け七ケ所の重傷を負はせ加害者は犯行後直ちに其の庖丁を以て割腹自殺を企て大腸及其他の內臟を露出し現場に於て死亡したりと(春川)

本町の小火

二十七日午前二時五十分頃本町一丁目の玩具商櫻谷與作方より發火したれども直ちに消し止む原因は炬燵よりの損害僅少の見込なりと

演藝

▲浪花座 開演中の歌舞伎一座廿八日より二の替り狂言左の如し

▲安部五月、吉田與三次、大高源吾『賀錄伊賀越』 ▲寺子屋 ……

▲大橋新八を聽く 諸節に ……

北支那飢饉 義捐金

一金五圓也 黃海道殷栗公立普通學校職員生徒一同
一金五圓也 仁川公立普通學校女生徒
合計十圓也
累計九百拾四圓五十錢也

◎記事正誤 昨紙五面『荷物を拔く』記事中本町署に檢擧は鐵道署の誤に付き訂正す

地獄耳

▲不景氣風の吹廻しで一時は自動車が雨後の筍の如く激增してゐた京城も最近は減るばかり▲乘合自動車も其他共に乘客がないので無事閑散 …… ▲南大門通りの某自動車店 ……

生徒募集
朝鮮總督府遞信局海員養成所
大正十年一月六日ヨリ入學セシムヘキ當所別科生二十名(內航海科各十名)ヲ募集ス詳細ハ(十一月二十八日以降)本府官報ニアリ
大正九年十一月 仁川府松坂町

資本金六百五拾萬圓
積立金操越金百四拾六萬圓
株式會社 十八銀行京城支店 京城府黃金町二丁目電話四二〇番五八〇 振替貯金口座京城八一四番
同 新龍山支店 京城府漢江通り拾參番地電話五〇番 振替口座京城一八弐三番
同 龍山出張所 京城府元町二丁目電話一八番
銀行一般ノ業務ハ精々確實ニ取扱可申候
又京城支店及龍山出張所ハ株式會社長崎貯蓄銀行ノ事務代理取扱申候

樂器
獨逸製ピアノ各種
米國製ピアノ各種
右新著仕候ピアノは關稅徵收前の者に付該品に限り格安にて御相談致可候
京城壽町三十七番地(日の出學校前)
ピアノ オールガン 商 杉野樂器店 電話長三〇五番

薄利多賣
舶來織物
內地織物
別珍各種
新荷到著仕候
京城南大門通二丁目 福井商店 電話一三一二番

朝鮮料理御紹介
▲朝鮮料理ハ何ヨリモ旨イ
▲朝鮮料理ハ何ヨリモ安イ
▲朝鮮料理ハ何ヨリ面白イ
▲朝鮮料理ハ海東館ガ珍イ
京城府瑞麟洞一三八(元奉春館跡)
宴會席階上階下四百人收容 海東館 電話五八六番七二五番
線路案內 黃金町一丁目電車交叉點ヨリ西向イテ三井物產株式會社京城出張所ヲ通リ京城日報社前角ヨリ北向イテ武橋ヲ渡リ救世自動車商會ノ隣リ

產地織元謝恩的投賣
▲仲次▲問屋▲吳服店▲皆樣
いよいよ本年モ終リニ近ヅキマシタ此際當所ニテハ皆樣カラ多大ノ御引立ニ預リタル御禮トシテ有ノ流行品ヲ生產地ノ當所ヨリ直接ニ大破落ニテ販賣致マス◎當所ノ品ガ如何ニ良品デ値段ガ安イカ未ダ御試ノナイ御方ハ一品ナリトモ御注文仰付ノ上永久御引立ノ程願上候
產地直接 五割安
御注文ハ男女ノ別年令チはがきで申込バ代金引替小包デ送リマス◎萬一不向ノ時ハ取替モ返金モ致マス
產地直賣元祖 桐生織物元賣捌所(振替東京四九七一四番)

時代適應
さしたる一滴 ききめ一番
一滴目藥
眼病一切 特にトラホームに大効あり
二十錢 五十錢 一圓
各藥店に販賣す
高橋盛大堂藥局

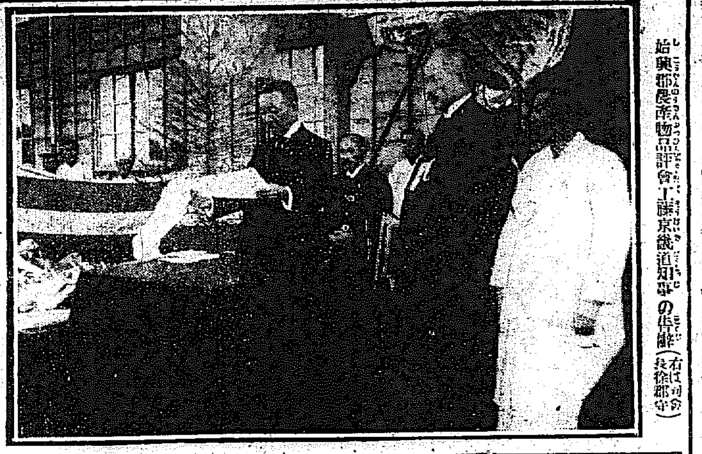

始興郡農産物品評會（工藤京畿道知事の挨拶）（右は河合始興郡守）

蒙古に二萬町歩の大農場

大倉組と張使とで經營

張作霖使と大倉組との合辦にて蒙古白音達拉を距る八十滿里の沃野三萬餘町歩に亘る大農事經營事は各般の準備終り大倉組の出資は既に送附し來りあるを以て張使の展墾より歸來すると同時に具を交附し愈々公式成立を見るべき筈、因に同事業資本金は八百萬圓にして尚ほ二百萬圓の借款を加へたるものなるが農場所在地の土壤は絶農地として實に理想的のものにして且つ其の區域の中央を西遼河の支流貫流しをれるを以て極めて有利なる地域なりと（奉天）

勸業會社進捗

創立總會は東京で

兼ねて倉知鐵吉氏初め日鮮滿各地の實業家によりて計畫せられたる滿洲勸業會社は其の後財界不況の爲め一時創立を見合せ居たるも創立事務は着々進捗中なりしを以て當局との交渉も先づ大略を終り支那側との交渉も千氏の東上中に於て可成的結了すべき豫定なるを以て千氏の本月二十七日光より歸京するを待ち發起人會議を開き大局を決すべく當地礒谷西宮兩氏は先日相前後して東上せり（奉天）

東省實業成績

東省實業會社今期の成績に就き聞く所によれば今尚決算中に屬するを以て正確なる數字は不明なるも純益先づ二十萬圓內外にして利益配當は一般財界の恐慌の際會社が基礎を鞏固ならしむる點きを顧慮し先づ一割二分內外に止むべき豫定なりと因に[illegible]

谷氏の上京は是等要件の打ち合せも帶び居れるものなりと尙ほ專務內藤熊喜氏引續き自宅療養中なるも經過次第に良好なれば遠からず出社執務するなるべしと（奉天）

光州の出棉高

全南光州部に於ける本月二十日迄の出棉高は既に十萬斤に達したるが頃日其の出棉俄然增加し光州、松汀里の如き毎販賣日出棉高一萬四五千斤に達しつゝありと（光州）

群山公會堂

近く起工

群山公會堂建築請負入札を十一月四日群山府廳に於て執行せるに入札者四名ありたるも總て豫算超過し遂に落札に至らざりしは當時所報の如くなるが其後當時最低入札者たりし釜山中島丈次郎と協定し三萬六千圓にて請負契約成立し近く起工の豫定にて竣工期は明年五月廿五日なるも五月一日開港記念祝賀會は公會堂新築樓上に於て擧行せらるゝ樣竣成せしむべしと（群山）

大東同志會

の巡回講演

（平壤）大東同志會にては其の後各地を巡回講演中の處入會者非常に多くなりため講演の求めに應じかぬる程なるが江西方面に向ひ居りし講演團は廿六日一先づ本部に引上げ更に三十日安州にて來月一日价川にて開演の豫定なりと（平壤）

吉林製紙創立

日支合辦で

吉林督軍鮑貴卿氏と大倉組との間に交渉計畫中なりし日支合辦吉林製紙會社は愈々準備成り中央に於て手續きも完了し[illegible]を以て本月限り創立事務を終り四百萬圓の株式會社を以て創立することゝなれり同會社は其の初期に於てはパルプ製出のみに止め漸次製紙に及ぼすべき方針なりと（奉天）

注文津防波堤

の修築計畫

江原道江陵郡注文津は本道中唯一の物資集散地にして船舶の寄港及び漁港たるが風浪烈しきため今般同地居住民と起こり注文津防波堤を築き漁船颶船の避難地を設けんとの計畫中なるが該工事費の見積り額は約一萬圓なりと（春川）

女高普展覽會

平壤府女子高等普通學校にては廿八日午前十時より午後一時迄生徒成績品の展覽會を開催したり（平壤）

機業傳習會組織

平安南道にては機業講習所卒業生にして家庭に於て機業に從事する者漸次增加し從々機業隆盛に趣くも何れも一般に經營の統一を缺き原料需給或は製品の販賣等の上に於て頗る不便不利の點あり種々考究中なりしが今回機業講習所の後援にて機業講習會なるものを組織し之等の缺點を補ふ事にしたりと（平壤）

高麗燒跡竈を發見

目下調査中

全南靈光郡白岫面吉龍里入口の山麓にて高麗燒の窰跡及び多數の破片を發見したるが當局は附近に陶土ある見込みにて目下調査中（光州）

家族慰安會

飛入其他の餘興で賑ふ

既報の如く遞信省門管釜山營所職員家族慰安會は廿六日午前十一時より活動常設寶來館に於て開催せられたるが來賓各家族合せて無慮五百名に達する盛會にて活動寫眞筑前琵琶中にも當地寶山座開演中の浪界の大立物小虎丸の出演及職員飛入りの安來節は多大の喝采を博し和氣靄々盛會裡に午後六時過散會す（釜山）

銀行合併認可

安東銀行

安東銀行滿洲商業銀行に合併する件は去廿四日附を以て關東廳の認可ありたるを以て廿九日より合併を斷行一切の營業を滿洲銀行の名によりて經營する事となりたり（安東縣）

有志劇慰勞會

先般公會堂備品購入資寄附の目的にて開催したる中座の平壤有志劇は意想外の成功にて頗る好評を博したる事は既報の如くなるが二十五日午後六時半より喜樂に於て宴を催したり來會者三十餘名勝本幹事の收支報告大橋區長の挨拶松井會議所會頭の所感等ありて出演男女優及び保管者の慰勞頗る盛會同十一時散會したり因に寄附額はまだ精算を終らざる向等もあり確然とは判明せざれ共約七百圓は下らざるべしと云ふ（平壤）

警察官の異動

安東縣

警務署高等係幹部補林英太郎氏は今般警部に昇進し奉天警務署在勤を命ぜられ二十八日出發赴任の筈同署巡査小松統祥氏は警部補に昇進大東溝民政署在勤を命ぜられ不日出發赴任すべし因みに安東署の高等係後任は警部補原田貞一氏に決定せり（安東縣）

武道大會

仁川體育協會新設部の

本社仁川支局後援で擧行

は十二月十二日

仁川體育協會にては我社仁川支局後援の下に曩に野球に庭球に秋二回の大會を催し爾來仁川の運動熱は日に月に熾烈となり殊に秋季に於ける我社仁川支局の優勝旗爭奪戰に依り一層其熱度を高めて白熱化せしの今や仁川府內の空地は殘らず野球及庭球の練習地に使用せられ廣大の地も除きざるの狀況にて由來運動の振はざりし仁川既往の斯界を回想せば轉た隔世の感なき能はず然しながら我社仁川支局は當然仁川體育協會の事業に屬すべき擊劍、柔道、弓術の三部の未だ開設を見ざるを頗る遺憾とし協會役員と協議し先づ各部の重立たる有志の贊同を得愈々三部設の事に決し同時に來る十二月十二日（日曜日）をトし仁川體育協會主催我社仁川支局後援の下に仁川山手町青年會館に於て三部の開會式を兼ね競技大會を開催する事に決定したる次第なるが我社支局が常に仁川に於ける運動鼓吹の先驅者たるは世間周知の事實にして今回の快擧の如き野球、庭球兩部と相俟つて仁川青年の元氣を鼓舞する上に益々著大なる効果を擧げ得る意味に於て關係當事者有志の要求は凡て[illegible]は勿論一般府民は此の仁川未曾[illegible]

仁川武道大會

- 時日　十二月十二日午前九時
- 場所　仁川山手町青年會館コート並に同大弓場
- 申込所　仁川體育協會（京城日報支局電話三五七）
- 種目　擊劍、柔道、弓術
- 主催　仁川體育協會
- 後援　京城日報仁川支局

有の盛事に對し深甚の謝意を表し出迎者殺到しつゝあれば當日の盛況蓋し空前なるべし（仁川）

橋本氏送別會

前釜山

警務部長橋本秀平氏の送別會は廿六日午後六時より釜山停車場ホテルに於て開催來會者無慮百數十名に及び席定まるや發起人側を代表して香椎會議所會頭より歡迎の挨拶あり之れに對し橋本氏より謝辭あり次で釜山日報社長安武代議士交々起つて惜別の情切なるものあるを述べ後本田釜山府尹の音頭にて橋本氏の健康を祝し一同乾盃盛會を極め十時過散會せり（釜山）

平壤府協議會

平壤府にては新制度による府協議會員の選擧後の第一回協議會を來る十二月十日開催し道協議員の候補者選擧を爲す由なり（平壤）

荒川官補發期

安東領事館在勤領事官補荒川元雄氏は今般[illegible]を命ぜられたる事は既報の如くなるが來る十二月六日出發東上の筈なりと（安東縣）

橋本府尹設宴

鎭南浦府尹は廿七日午後六時より[illegible]府廳に於て新舊府協議會員を招き[illegible]會を開きたり（鎭南浦）

地方寸評

▲全南古[illegible]院の內鮮人[illegible]和合も一家の如く緩急相救ひて公私に盡力すとは時節柄好模範▲地方には往々此種の模範卿あり間々鼠賊の跋扈を以て一地方の不穩を叫ぶは淺膚の[illegible]▲玄角全南知事は引續き管下の宣傳講演に熱中日も維れ足らざるの觀あり[illegible]▲最近光州に於て開催せし宣傳講演は立論堂々[illegible]悉く感動感激す[illegible]効果多し▲鎭南の有志前協議會[illegible]に鑑み自治[illegible]會を組織す趣旨は參政の端緒を得るにありと▲自治[illegible]記念會廿一日を以て開催さる內鮮有志胸襟を開き互に地方の改善を謀ふ計や寔に善し▲近時地方に公會堂新設さる[illegible]▲群山の公會堂は[illegible]發展の表徵し過分の寄附金の強要を戒めよ▲新時代の組織は幾多の[illegible]▲敢て[illegible]の要求は凡て[illegible]しむ[illegible]

僞刑事捕る

住所不定

李瑞祖（二[illegible]）は十七日西小門町で[illegible]からして身體檢査を行つたが[illegible]有物なき僞酒代七十錢を支拂はしめた事本町署で探知し捕へら[illegible]

[illegible]

演藝案內

大正館　本町二丁目　電話八七七

日本活動寫眞株式會社朝鮮代理店　十一月廿五日より公開新寫眞　◎ニユース　◎實寫（[illegible]）　◎泰西活劇『影と光』全五卷　インス氏映畫　ドロシー、ダルトン嬢主演　◎新派悲劇『母の心』全六卷　◎[illegible]『三河萬歳』

喜樂館　本町一丁目　電話七八五

[illegible]

黃金館　電話一二七

[illegible]

▲活劇　汚名　全五卷

▲新派悲劇　女優まげ　全四卷

▲時代劇　栗山大膳　全五卷

浪花館　電話一六〇番

◎二十三日より[illegible]　◎項[illegible]若手大一座　落語手踊同[illegible]

浪花座　本町五丁目　電話二三八番

[illegible]

株式會社名義書換停止

大正九年十二月一日ヨリ定時株主總會終了ノ日迄當會社株式名義書換ヲ停止ス

特許セメント瓦製造　株式會社

定款第十七條ニヨリ大正九年十二月一日ヨリ第一期定時株主總會終了ニ至ル迄株式名義書換ヲ停止ス

日華木材株式會社

貴金屬製作　時計眼鏡

仁川本町　糸岐商店

電話三七〇　振替京城七一二番

極上メリヤスシャツ

二枚一組二圓九十錢均一

東京市日本橋[illegible]の處分品を引受けたる結果毛メリヤスシャツ一枚一組二圓九十錢均一に處分す其の上風なる事稀に見る逸品也[illegible]

結核專門　古賀病院

九州線驛[illegible]

童丸は小兒病の大博士

五疳でも　ちゝ熱でも　虫氣でも　ひきつけでも　すぐなほる　失神夜泣　熱さまし　にもよし

▼童丸はどこの藥店にもあります

定價●二十錢●五十錢●一圓●三圓●五圓

中將湯本舖　童丸本舖　東京　大阪　津村順天堂

三味線　三味線製造

京城本町一丁目喜樂館横

米川樂器店

電話一八三六番

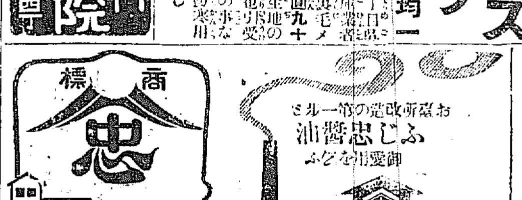

おいしい　ふじ忠醬油　御愛用を乞ふ

商標

大田本町二丁目　醸造元　辻[illegible]之助

イケダ小兒內科病院

池田季雄

京城三越吳服店前へ入る[illegible]町四丁目電話（病院二二三四番　自宅三〇〇〇番）

不慮の災害に豫告なし消防具の御設備は最大の急務也

最新式　專賣特許

御照會次第店員参堂又は詳細見積提出

京城本町二丁目

株式會社　熊平商店　喞筒部

電話長六二四番　一二九番　振替京城二三番

各國[illegible]指物

京城本町二丁目　振替京城三九九番

㊄岩本庄吉京城支店

（本店靜岡市）　電話千百七十四番

廣告

拜啓各位益々御清祥奉慶賀候陳ば弊行儀來る廿九日を以て安東銀行と合併し同行業務其儘繼承することゝ相成候結果新に撫順、長春、公主嶺、に支店設置致從前の通營業可致候に付倍舊の御引立を蒙り度伏して奉懇願候先は以紙上御挨拶申上度如斯に御座候　敬具

大正九年十一月廿六日

株式會社　滿洲商業銀行

拜啓各位愈々御清祥之段奉慶賀候却說永年深甚なる御同情と御援助を忝ふし誠に難有奉深謝候陳者今般滿洲商業銀行と合併し本月廿九日より弊行の權利義務一切を同行の權利に讓渡し當行は解散することに相成候就ては從來の御愛顧を謝し茲に乍略儀紙上を以て御挨拶迄申上度如斯に御座候　敬具

大正九年十一月廿六日

株式會社　安東銀行

MITSUWA QUINA-IRON WINE

being prepared from the best materials after thoroughly scientific investigation, is absolutely free from all defects will be found in general tonics. It contains two powerful specifics: Quina and Iron, which we may affirm it without exaggerations, are the most efficacious remedies for regaining energy to persons of weak constitution, inappetence, poverty of the blood, nervous diseases and general debilities in the organism. The wine is greatly nourishing to all people, without exception, whose mode of life, both physical and intellectual. Mitsuwa Quina-Iron Wine is very delicious and agreeable to take and moreover, easy to be absorbed and assimilated.

Price ¥ 2.00

病者の食慾を催進して榮養を佳良ならしめ治病の完璧を期し回春の喜を迎へしむべき滋養强壯料

◎ミツワ規那鐵葡萄酒

定價一壜金貳圓（內地以外は國庫運賃を加ふ）

香味色佳良滋養力偉大

健胃補血興奮作用卓絕

本品は山梨縣宮崎葡萄酒醸造所監製の天然葡萄酒を基礎とし、純良有功なる規那、鐵を特殊の操作を以て配合し、周到なる用意の下に精製せるものなるが故に、容易に變敗する憂なく、規那、鐵及葡萄酒の健胃、補血、興奮、强壯等總ての効力を遺憾なく發揮し、天然の佳香、美味を具へ、食慾缺乏、榮養不良、慢性の發熱、下痢、貧血、萎黃病、貧血より起る神經性疾患、殊に神經衰弱、ヒステリー、ヒポコンデリー、產後、並、病後の衰弱、一般の虛弱等に際して適用すべき無比の滋養的飲料なり。

▼如斯人は强壯料◎ミツワ規那鐵葡萄酒を適用すべし

一、食餌の進まぬ病人
一、榮養の衰へた病人
一、元氣の無い病人
一、貧血して居る病人
一、是と云ふ病は無くても何となく弱く感冒に罹り易い人
一、產前產後の滋養を圖りたい人
一、病後の衰弱を早く回復したい人
一、色蒼く肉瘦せ活潑ならぬ人所謂腺病質の人
一、腺病即ち瘰癧に罹つて居る人
一、頸細長く頰瘦け咳嗽や喀痰の人並よりも多く出る所の人
一、結核性素質の人、肺結核や腸結核、其の他結核性の病などに永く苦しんで居る人
一、肺尖加答兒や肋膜炎
一、知らぬ病で[illegible]く續いて居る人
一、下痢の永く續いて居る人
一、ヒステリー俗に謂ふ血の道に惱されて居る人

最新發明の理想的男女化粧料

ホーカーオナー

肌を滑かに且つ美しく丈夫にし肌アレを防ぎ化粧下に最も良い日本に初めて出來た逸品

（定價小三十五錢、大六十五錢　送費內地六錢、滿鮮四十錢）

本舖　東京神田和泉橋　堀越嘉太郎商店

慶安太平記

第二六席 小金井芦洲講演

軍十郎はそんな事とは神ならぬ身の知る筈がないから 軍『あッ左樣でございますか、貴殿は黑川先生とは御兄弟の間柄で居らせられますか、それはゝゝ、手前は長らくの間大層ご御厄介になつたものでございまする 民『ではござるが、世間には隨分同姓同名と云ふ事もあるからチョッと伺ふのだが、貴公の居られたところの黑川勘藏と云ふ男は年齡は幾つ位であるが 軍『御尤もなる仰せ、イヤ手前の知つて居ります黑川先生は當年三十七八にも相成りませうか 民『成程三十七八と申すと年齡は至つて手前の尋ねる舍兄と同じ事であるが、色は黑くして鼻高く、左の目の下に大なる黑疣がある人ではないか 軍『イヤ、ソレゝゝ左の目の下にある大きなる黑疣が、黑川先生一手輕臣…… 民『愈以て舍兄の斷と極つたり、黑川勘藏今に見よ』と決心の色が眼く見ねましたが、逢つて見ない以上他人に悟られては不可ないと考へ 民『左樣か、では、愈々手前の舍兄に相違ない、それは船中好いお方にお目に掛つたわい』と其所は旨く話の褄を合せ、その場は濟みましたが、サアもう舍兄高澤精九郎の敵の在所が知れたと言ふと、この大吉丸の進行が、何うも遲いやうな感じがして、實にもどかしいが、さりとて船を奪つて馳け走る譯にも往かず、途中別段の話もなく海上も平穩にして船は無事に大阪川口に繋船をする、船中一同の者は思ひゝゝに上陸をいたします、その中にも心ある者は武士は偉いお方だと金井民五郎の事を目ぴき袖ひきして褒めるが、それに引換へて樋口軍十郎の方、「リヤ馬鹿侍だなどと名自に嘲笑をしてそれゞゝ志す方へ別れて仕舞ふ 民『樋口氏、船中はいろゝゝと御懇篤を蒙つたが、お蔭を持ちまして無事着船、加之に探し居つたる舍兄の在所さへも貴公の爲めに知り得た、これから手前は直ぐと尋ねるつもり、又御縁があつたらお逢ひ申します、御機嫌よう 軍『左樣でございますか、手前こそいろゝゝと御厄介を相掛け申し、何ともお禮の申しやうもありませぬ、何卒御機嫌よう居らつしやるやうに』こ

ゝに於て金井民五郎政國は夜乗行をなして乗込んで參つたのは河内國金剛山の麓中田村、とある掛け茶屋に腰を掛けると 民『爺や、茶を一杯呉れるやうに 爺『はい、それは入らつしやいませ、エー唯今入れ直しまするから、出殺して何でござりますが、先づ一服召し上がりませ 民『いや入れ直さんでもそれで結構である、些と尋ねるが中田村と言ふは何の邊になるか 爺『エー、此處でござります 民『この村が中田村か 爺『エ、左樣で 民『ウム左樣か、では此村に黑川勘藏と申す武藝者があるかのう 爺『はい、夫はもう劍術の先生さまで、偉い評判で、お弟子さんも澤山ござりますが、けども何んでござりますが、劍術ばかりでなくお醫者さんもお行りなさりまするかね 民『なにッ 爺『でも武醫者と仰しやりましたが、何んのお醫者だか私は分りましねゑで、お尋ねいたしまする 民『いや醫者ではない、劍道の指南などいたす者を總て武藝者と申すのだ 爺『ハヽア、さうだかね、また私その劍術のにお醫者さまでも内職に行つて居るだかと思ひました 民『兎に角、その勘藏の道場迄は餘程あるかのう 爺『なアに、これから此へ取つて八丁ばかり往らつしやると立派な道場で、大い看板が出て居ります 民『左樣かそれは邪魔をしたのう 爺『まアお休み下さりませ、お茶を入れ直しまするまで 民『イヤもうこれで結構、それは些少ではあるが茶代だ 爺『アレ、まあ澤山に頂きまして有難うござりまする、お氣をお付けなすつて行らつしやりませ』茶屋の爺に送られて其處を立ち出でた。

將棋新手合(完)

神戸元町永見金次郎氏宅

平手六段 ▲澤呂木光治(京城)

先六段 △山本樟郎(四日市)

(圖は前號指了迄の局面)

△持駒 山本氏 飛金銀歩四

九	八	七	六	五	四	三	二	一	
v香						v桂	v桂	v香	一
						v玉			二
			v歩			v銀	v歩	v歩	三
v歩				銀	v歩	v歩			四
	v歩	v歩						桂	五
				飛		歩	角		六
歩	歩				歩			歩	七
		金							八
香			玉					香	九

▲持駒 澤呂木氏 [illegible]

△七七歩(ル) ▲八九銀 △二四歩 (チ)▲同玉 △四四角 ▲三三桂打 △二五歩 △一四玉 △二三桂ナル ▲同玉 △四三銀 ▲同桂 △二四銀 迄にて山本氏の勝

澤呂木六段講評

△(ル)七七歩打ち穏和なる手なり

△(チ)二四歩打ち輕き良手なり

十一月三十日

(舊曆十月二十日) ▲火曜日 ▲壬辰 ▲五黄 ▲暗劍無シ ▲大安 ▲先負

▼五黄 ▲決斷に乏しき日 長上の意見に從うて利 旅立面白からず

▼六白 ▲高尚な日 目下の者より立てられて一日中愉快なるべし

▼七赤 ▲何事も一氣呵成に整ふ日 起業旅行開業結婚其他上首尾

▼八白 ▲喜び事多き日 新しき取引其他何れに用ゐても効果あり

▼九紫 ▲商賈大繁昌の日 旅立轉宅婦人學開店其他意の如く捗ごる

▼一白 ▲目的外れのする日 努力する割合に成績擧がらざるべし

▼二黑 ▲穏かな日にして萬事すらゝゝと運ぶ 共同事業殊に吉

▼三碧 ▲内に縺れ外に爭ひの生じ易き日 焦れば焦るほど失敗す

▼四緑 ▲中途で挫折を來す 無理に押し通さんとせば大損失の日

內科 小兒科

賛化病院

京城府明治町一丁目 電話二四一番

入院隨意

施療す 毎日五名を限り

醫學博士 古城憲治

冷え込みは

子宮に大毒 子供ができぬ 早う要愼遊ばせ！

時節柄、誰しも寒さに冷えるのは當然ですが、然し健康體の人ならばそれ相當の服裝や用意をすれば寒くて堪らないといふ程ではありません、所が兎角冷え症の人は腰に小布團を巻いても身體が温まらないといふ樣な人は必ず身體に異狀があるからです、又斯樣な人に限つて顏色は蒼白く月經不順で下腹から腰、内股の邊が引吊るやうに痛み、四肢が痺れ、頭痛、眩暈、逆上、不眠、息切、食慾不進、便秘等身體各部に種々の故障を起します、殊に白帶下があつて子供の出來ないのが普通であります、斯樣に異狀のあると云ふのは即ち子宮病に罹つて居られる證據です、即ち子宮病の爲めに冷え込みを覺えるのでありまして、又冷えた爲めに子宮病を起すのであります、殊に子宮病には冷えることが一番毒で其爲めに病氣は一層重くなるのですから怎う考へて見ても身體を温めて冷えない要愼をすることは婦人に尤も大事なことで之は子宮病に罹らぬ豫防と子宮病を治癒する二つの道であります。「命の母」は身體を徹底から温めて精氣を増し血行をよくしますから冷え性の人に之より以上の良藥はありません。

高級婦人藥

命の母

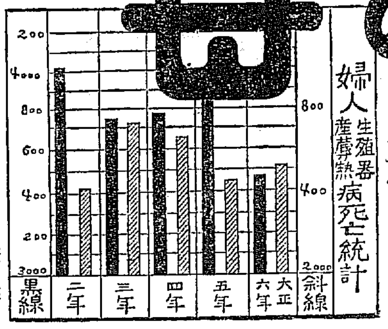

□御注意□

右統計は統計局の調査に依るもので、見方は左の黑線は子宮病の死亡數で左欄の數字通り三千人を單位、又右方の斜線は産蓐熱の死亡數でこれは右欄の數字通り二千人を單位として御覽下されば各々の死亡數が分ります、これで見ましても如何に婦人病の恐しいかがお分りでせう、殊に産蓐熱は一般婦人の衛生思想が淺いから起るのです、左記「心得書」を御讀みになり御用心が肝心です。

「命の母」實驗者 子寶實例

福岡縣鞍手郡下境村 明治第三坑内 仙田小ショ氏

婦人科專門醫學士北島佐藤石巻三先生著

▲婦人病者の心得 申込次第進呈

命の母藥價 五十錢 一圓 二圓 三圓 五圓 十圓

本舗 笹岡省三藥房

東京市京橋區新榮町 電話京橋二二〇一番

大阪市北區本庄中野町 電話東二一二三番

足袋 つちやたび

本社 久留米

支店 大阪 東京

にきびとり

美顔水

心ある家庭には是非常備せられたき皮膚衛生藥

(一)ニキビ、吹出物＝婦人は固より男子にても、ニキビや吹出物の多いのは見よいものでありませんが、此藥は頑固なニキビや吹出物に對しても奇効を奏しますので信用を博して居ります。

(二)蚤、蚊、南京虫＝其他毒のある虫に螫された時、此藥を附けますと、不愉快の痛さ痒さを覺わず、螫された跡が腫物等になる事がありません。蚤や蚊で夜お子方のムズかる時等此上ない重寶な事がおわかりになります。

(三)皮膚を美しくす＝斯ういふ藥ですから、常用すればニキビ吹出物を防ぐは勿論皮膚は次第に拭はれ磨かれた樣に美しくなり容貌の美を増す力が強いので、此藥は心ある家庭には常備せられて居ります

(定價特大瓶壹圓參拾錢・大瓶七拾錢・中瓶卅五錢・小瓶貳拾錢)

發賣元 (東京・大阪) 桃谷順天館

主婦として

いづかたの御理想も 結局一致あそばす點は

晴やかに明るき御家庭の創造！すなはち幸福こ

健康なる御家庭の建設！ その御家庭の食卓の

中心飲料としては すなはち此美味滋養葡萄酒

赤玉ポートワイン

日本郵船仁川出帆

△大連太沽牛莊行 高砂丸 月 日正午出帆 濟州丸 月 日正午 花咲丸 月 日午前 [illegible]

共同汽船仁川出帆

▲芝罘大連行 第十一共同丸 十一月二十二日正午 [illegible]

仁川代理店 阿波共同汽船株式會社 [illegible]

尼崎汽船仁川出帆

▲群山、木浦、下關、神戸、大阪行 赤城丸 十一月三十日後 一心丸 十二月三日 陽江丸 十二月八日 [illegible]

印刷客御斷 仁川海岸町 [illegible]

五光商會汽船出帆

元山、西湖津、新浦、城津、清津 [illegible] 釜山、門司、宇品、神戸、大阪 [illegible]

取扱店 [illegible]

朝鮮郵船定期

[illegible]

大阪商船仁川出帆

[illegible]